ISLER ARCHITEKTEN AG

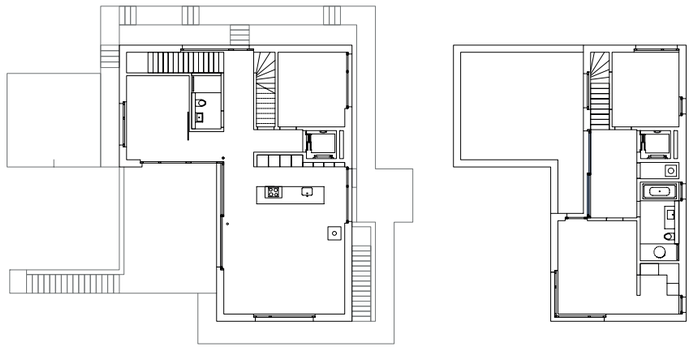

938 EFH Haldenstrasse

Direkt unterhalb des Rebberges Heimenstein an privilegierter Lage in Seuzach realisierten wir ein grosszügiges Einfamilienhaus mit integrierter Garage. Die winkelförmige Disposition des Baukörpers schafft einen nach Südwesten orientierten Aussenraum und verankert das Haus in der Parzelle. Die Geschosse können sowohl gemeinsam als auch getrennt benutzt werden und sind durch einen Lift verbunden.

| Standort
Haldenstrasse
8472 Seuzach

| Ausführung
2014

| Auftraggeberin
Privat

| Projektteam

Isler Architekten AG
Architektur

Wetli Partner AG
Statik

Elektro-Design+Partner AG
Elektroplanung

Schäfli+Dieterich AG
HLS-Planung

aundb Bauphysik
Bauphysik

| Projektkennzahlen

Geschossfläche SIA 416:
400 m²

Gebäudevolumen SIA 416:
1 225 m³

Erstellungskosten BKP 1–5:
CHF 1 435 000

Baukosten BKP 2/m² GF SIA 416:
CHF 3 040

Baukosten BKP 2/m³ GV SIA 416:
CHF 1 000

Isler Architekten AG

Pflanzschulstrasse 2
8400 Winterthur

Tel. 052 213 91 26
isler-architekten.ch